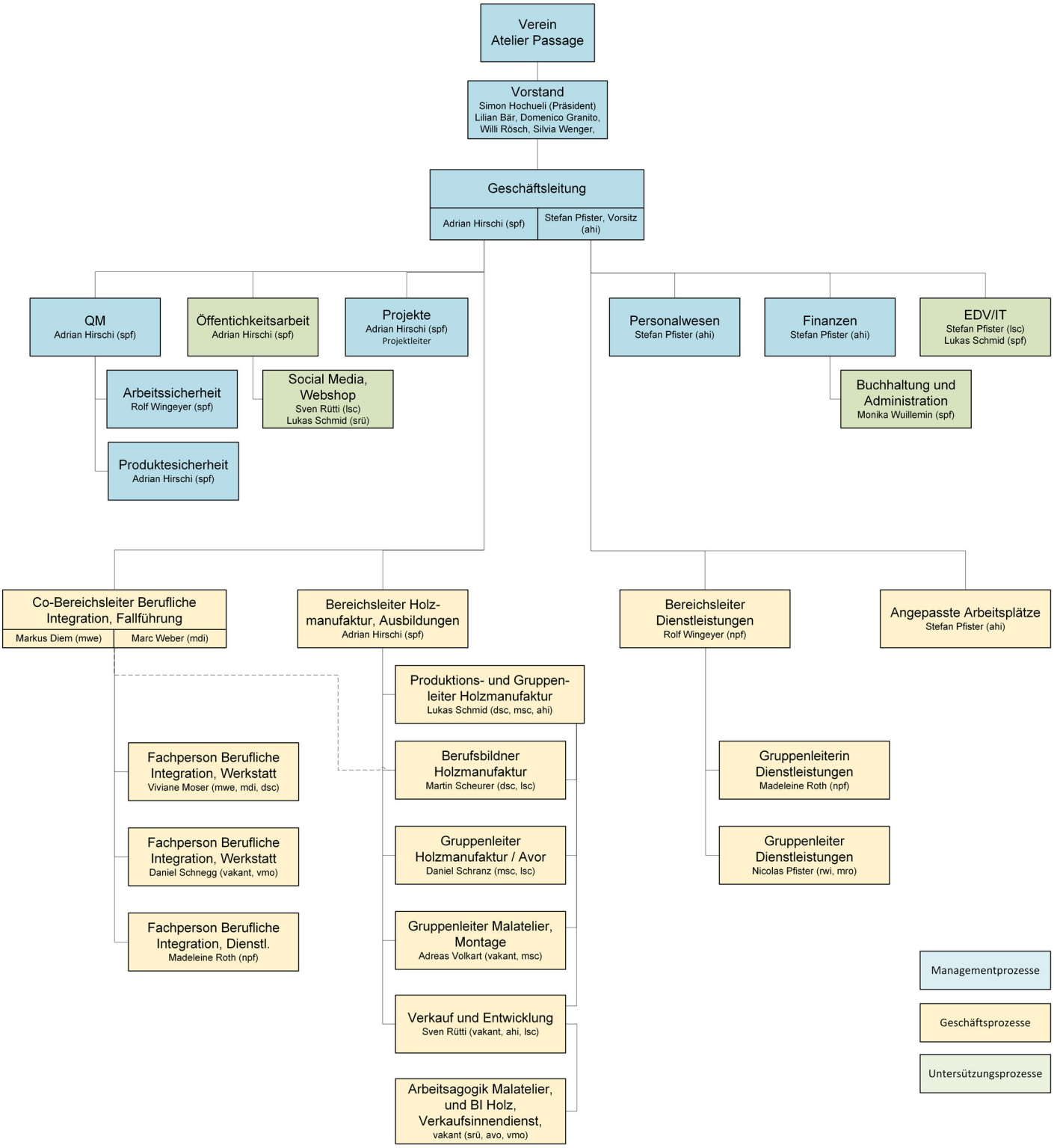

Bemerkung: Die Kürzel in den Klammern bezeichnen die jeweiligen Stellvertretungen.